

# Vejledning til Photofiltre nr.189

Side 1

Sætte forskellige billeder sammen til collage

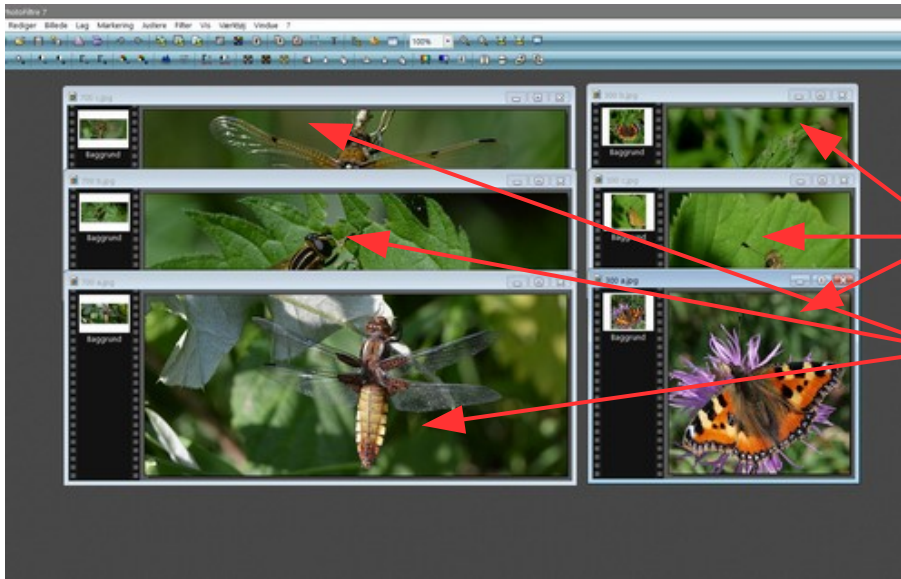

Her i denne vejledning er brugt i alt 6 billeder.

De er tilpasset i fotoprogrammet så der er

3 stk. på 300 x 300 pixels

Og 3 stk. på 700 x 300 pixels

Du kan downloade de 6 foto der er brugt som du kan starte med. Du kan selvfølgelig også bruge dine egne foto



Vi skal nu sætte dem sammen to og to. Et aflangt og et kvadratisk

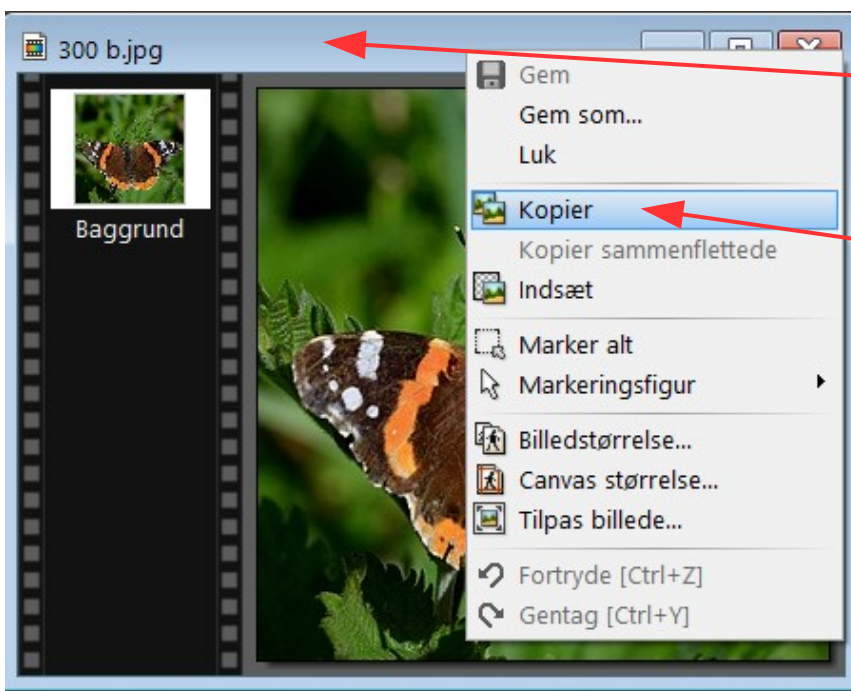

Højreklik nu i toppen på det lille billede på den blå ramme.

Der kommer så denne menu frem hvor du vælger Kopier

# Vejledning til Photofiltre nr.189

Side 2

Sætte forskellige billeder sammen til collage

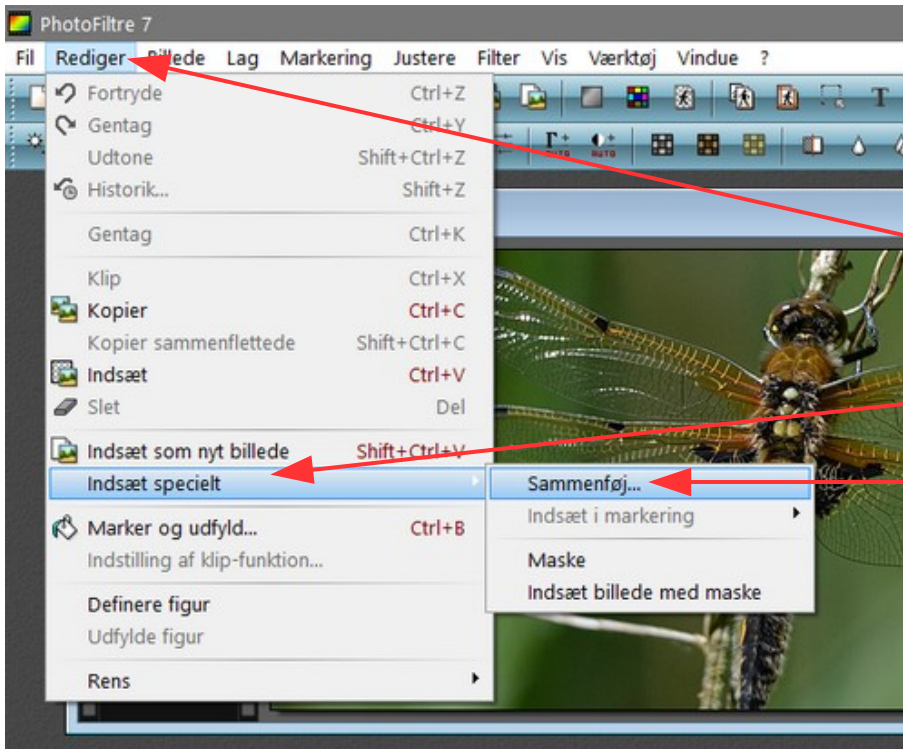

Aktiver nu det aflange billede ved at klikke på den blå ramme.

Gå nu hen i menuen REDIGER

I menuen der kommer frem går du ned til Indsæt specielt

Her vælger du så Sammenføj

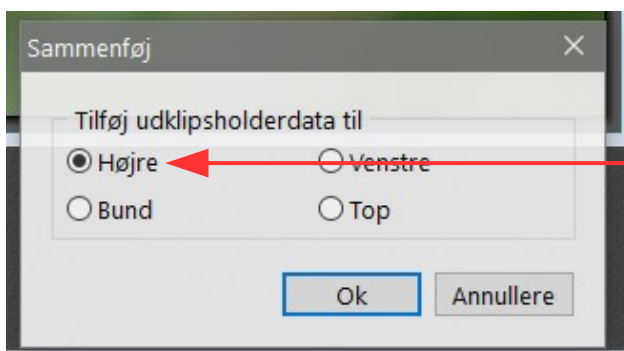

Der kommer så denne lille menu hvor man kan vælge Højre eller Venstre.

I første omgang vælger vi Højre Og klikker Ok

Nu er det aflange og det lille foto sat sammen til ét billede. Nu gør vi det samme med de andre sådan at det lille billede skiftevis sætte på venstre og det sidste på højre side af det aflange foto



# Vejledning til Photofiltre nr.189

Side 3

Sætte forskellige billeder sammen til collage

Nu har vi 3 billeder som hvert består af et aflangt og et lille som er sat sammen til ét.

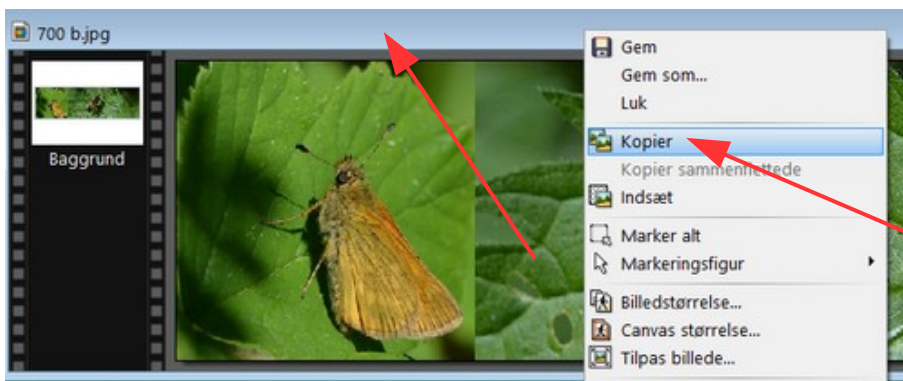
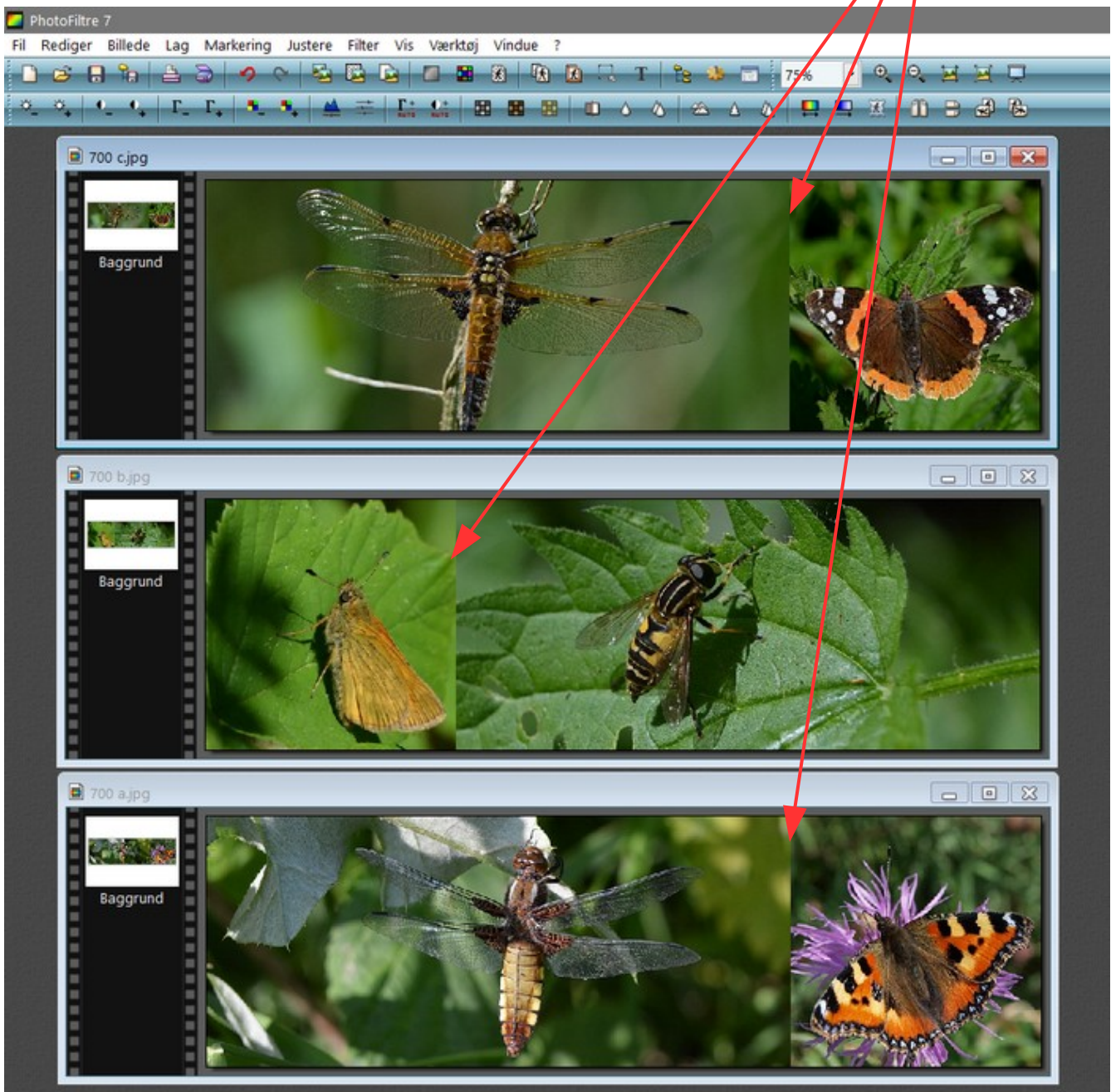

Nu skal de 3 aflange billeder sættes sammen. Du kan nu vælge det hvor det lille er i venstre side.

Her højreklikker du så i den blå rammen og vælger kopier

# Vejledning til Photofiltre nr.189

Side 4

Sætte forskellige billeder sammen til collage

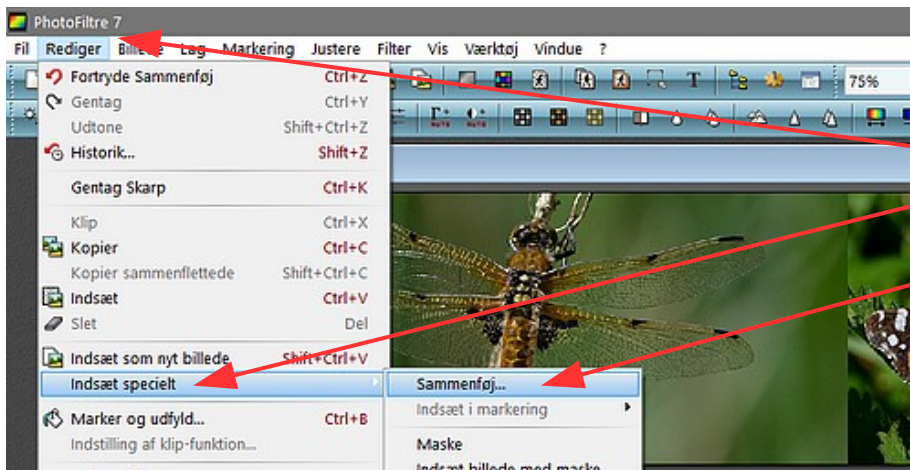

Aktiver nu det første af de lange. Det er nu samme procedure.

Menuen Rediger  
Ned til Indsæt specielt

Og Sammenføj

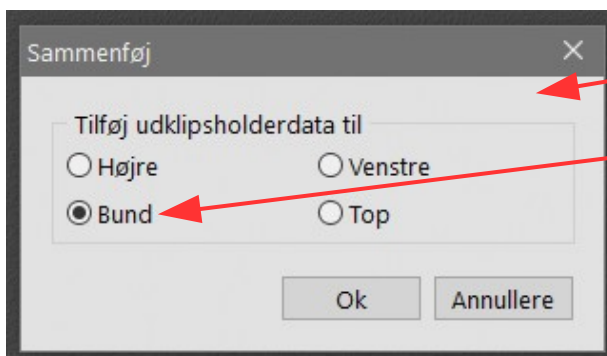

Der kommer så igen denne lille menu frem.

Her vælger vi Bund

Her er nu sammensat de 2 aflange så det nu er ét billede.  
Og som oprindeligt var 4 foto

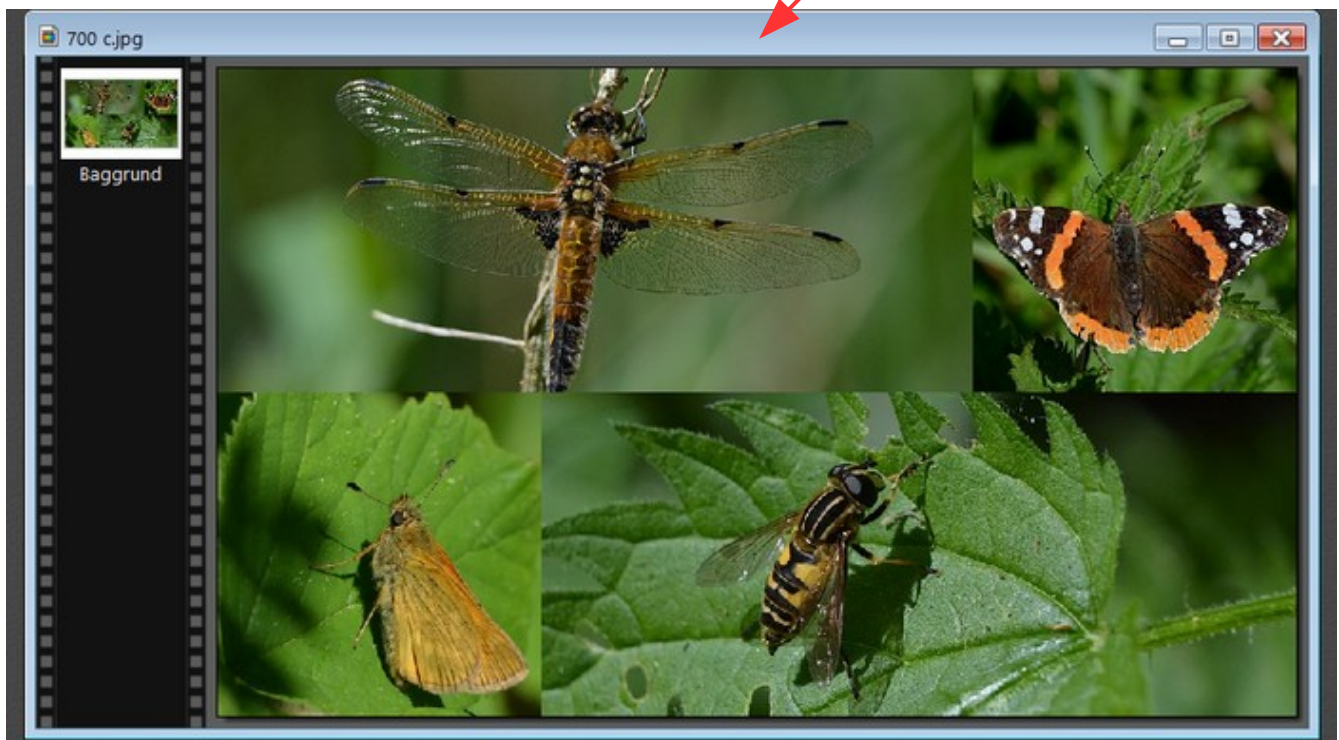

# Vejledning til Photofiltre nr.189

Side 5

Sætte forskellige billeder sammen til collage

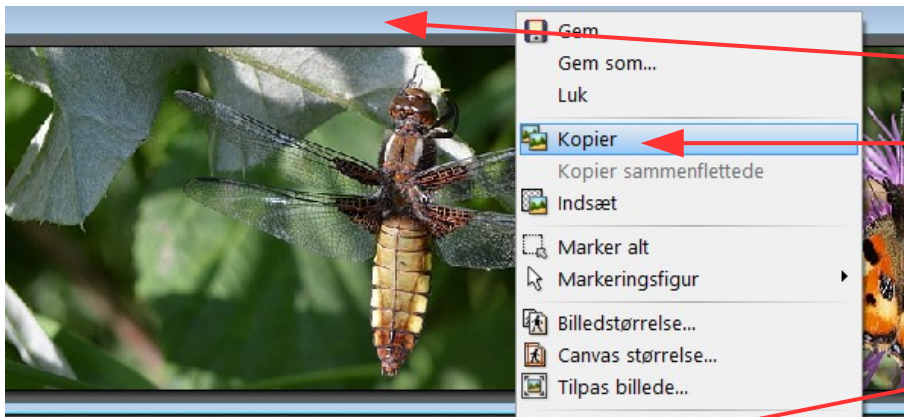

Nu skal vi så til den sidste. Højreklik på den blå ramme

Vælg Kopier

Aktiver nu det hvor 2 aflange er sat sammen

Nu er det samme procedure Rediger, Indsæt specielt Og sammenføj

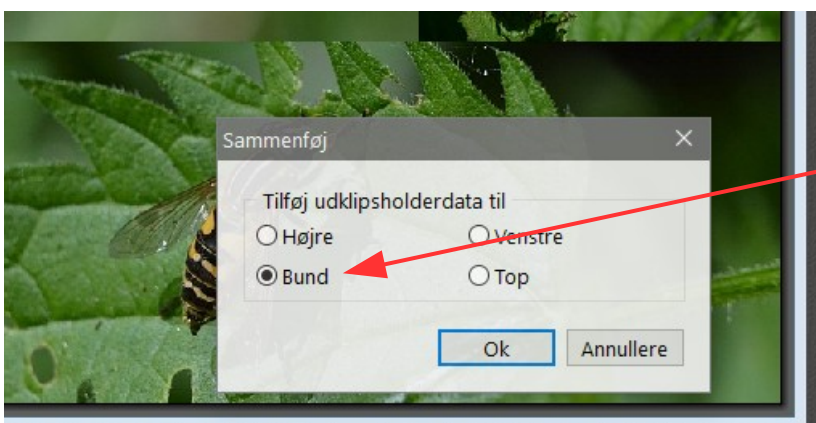
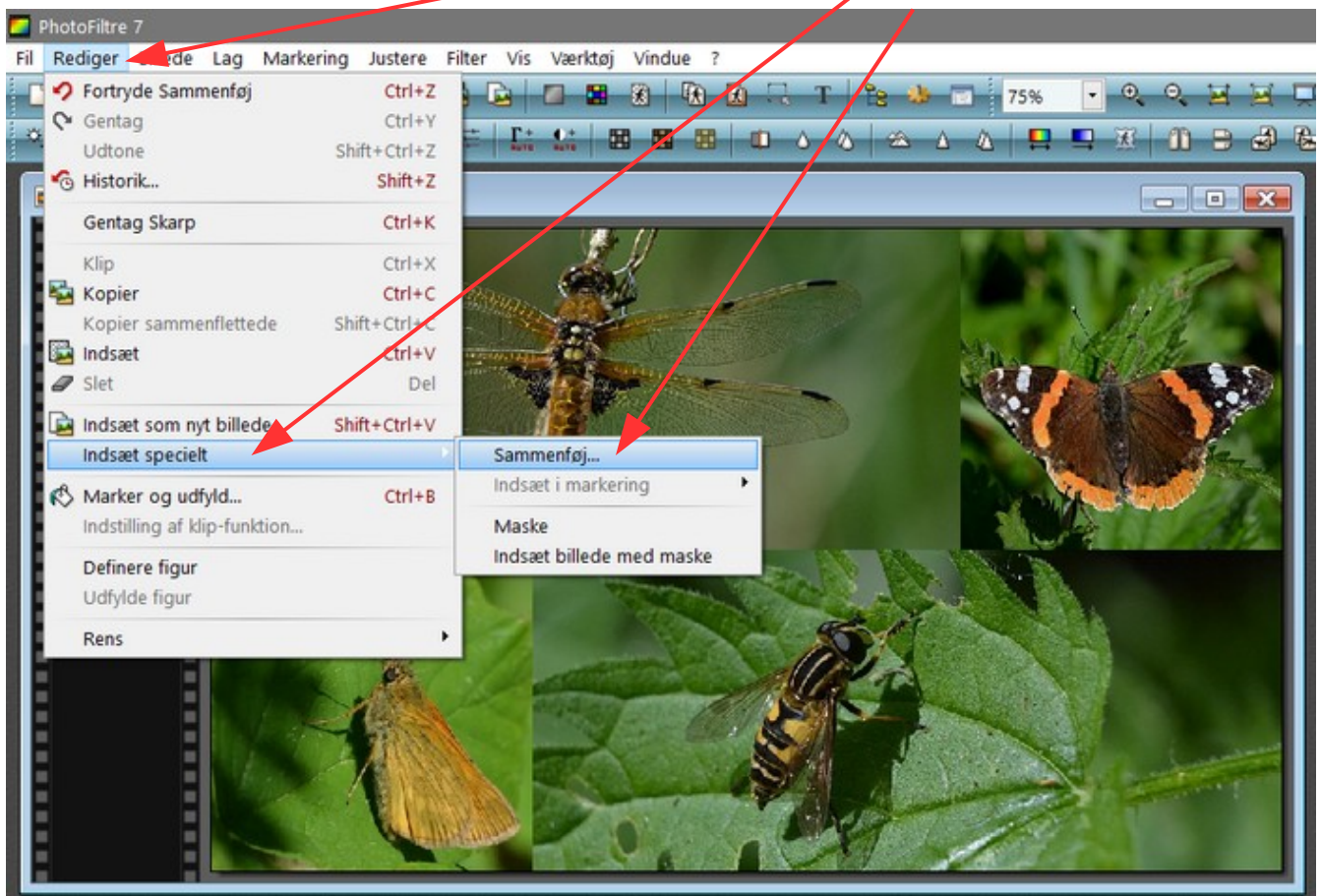

Her i denne lille menu vælger vi som sidst Bund

# Vejledning til Photofiltre nr.189

Side 6

Sætte forskellige billeder sammen til collage

Her er så collagen hvor alle billederne er samlet til ét. Vi kan nu lave yderligere ting for at pynte på billedet



Vejledninger til Photofiltre 7	
Side 7	
Opdateret 04-10-2017	
	<p><b>Photofiltre 187 NY</b> Lægge ramme på foto med menuen Canvas størrelse</p> <p>Denne lille vejledning viser hvordan man kan lægge ramme på foto med menuen "Canvas størrelse". Det gøres ad 2 omgang. Man lægger først en hvid kan på. Billedet bliver derved udvidet lidt i størrelse. Bagefter lægges en farvet ramme -kant på hvor farven er taget ud fra billedets farver</p>
	<p><a href="#">Download vejledning</a></p> <p>Du kan også downloade billedet der er brugt. <a href="#">Klik her</a></p>

Vi skal nu lægge en ramme på collagen. Hvis vi bruger alm. ramme funktion går den ind i billedet og formindsker det.

Derfor sætter vi en ramme på som beskrevet i vejledningen Photofiltre 187 Første en hvid ramme og bagefter en grøn farve som tages ud fra billedet.

# Vejledning til Photofiltre nr.189

Side 7

Sætte forskellige billeder sammen til collage

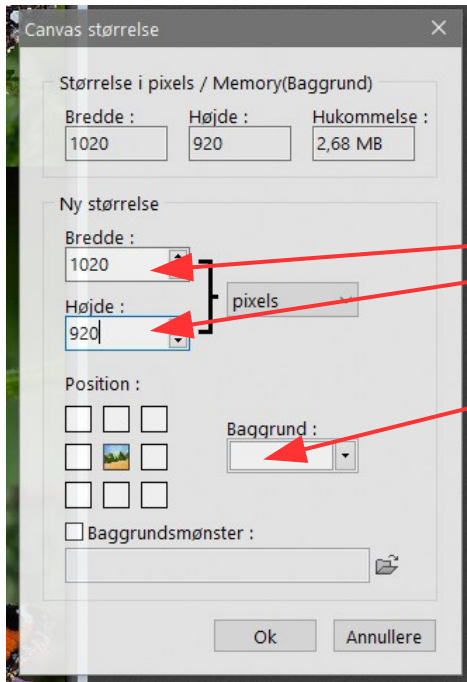

Vi skal altså bruge det der hedder **Canvas størrelse**. Hold **Shift** tasten nede og tryk **H**

Læg 20 pixel til størrelsen så den bliver 1020 i bredden og 920 i højden

Vælg Hvid farve

Her er der så lagt en Hvid ramme på collagen

Nu skal der så lægges en grøn ramme på

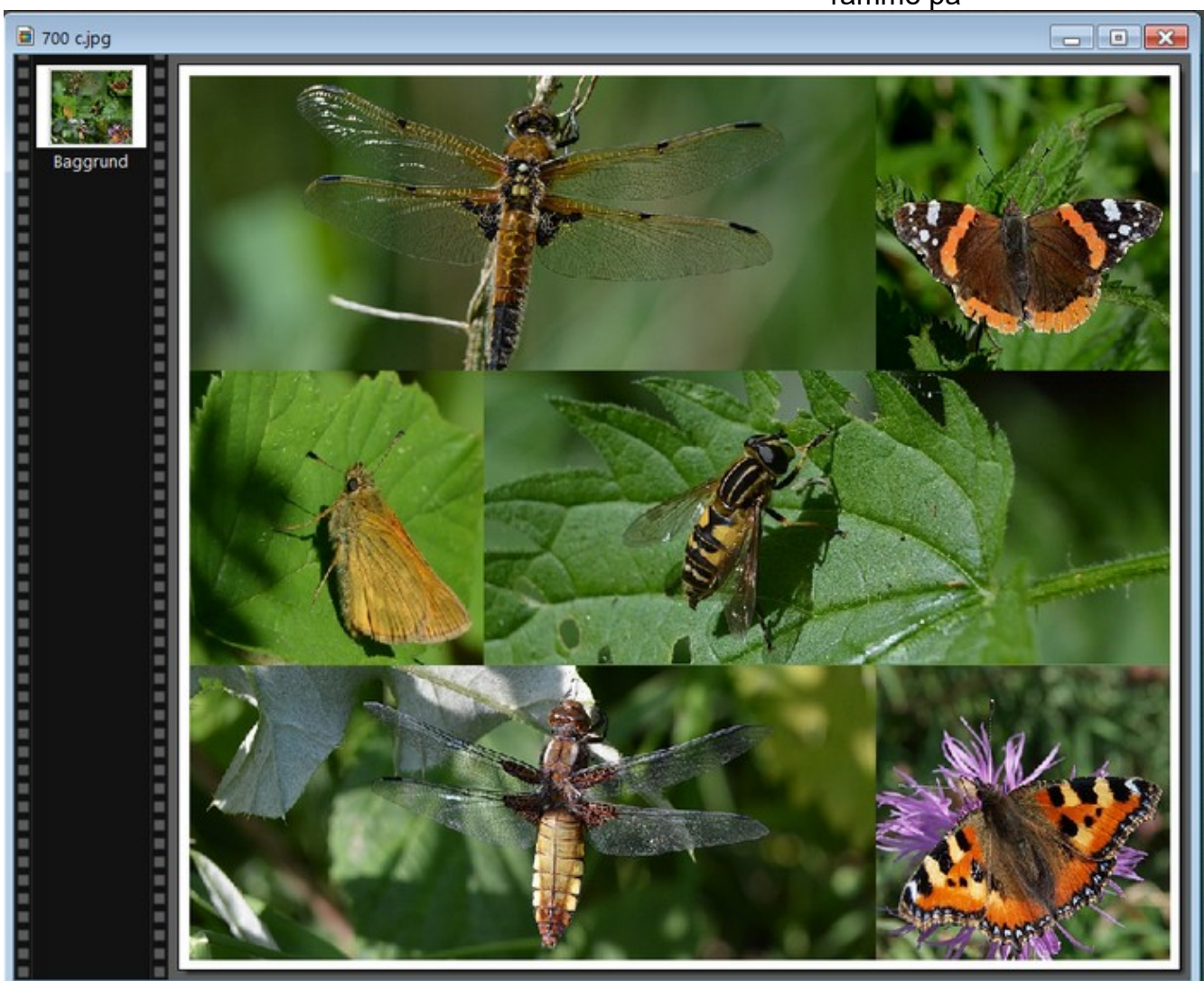

# Vejledning til Photofiltre nr.189

Side 8

Sætte forskellige billeder sammen til collage

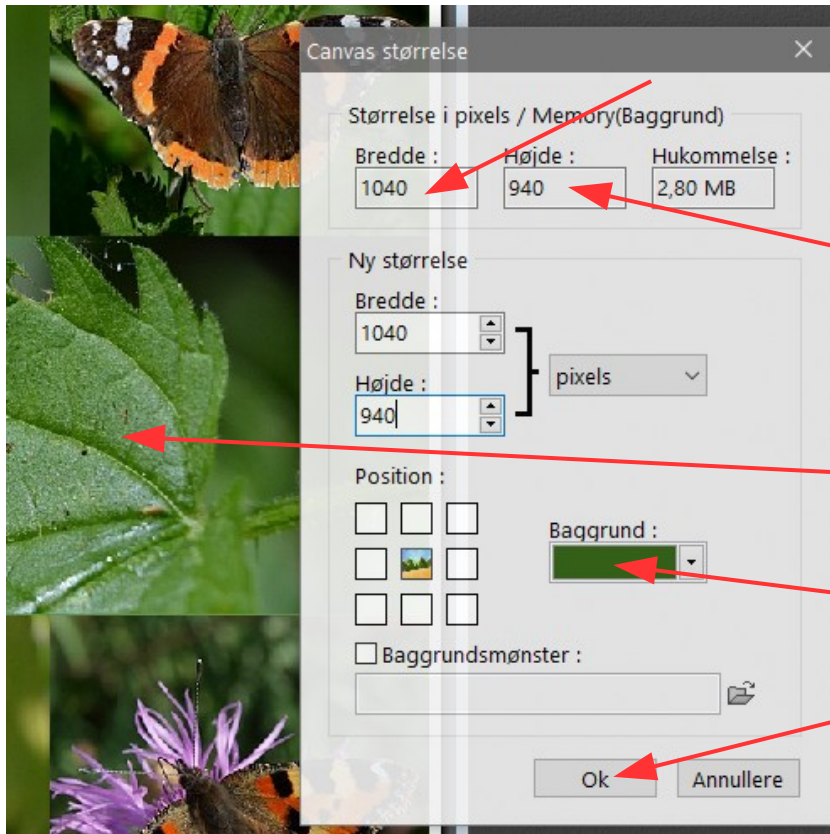

Tryk **Shift + H** så du får dette vindue igen.

Vi lægger nu 20 pixel på igen  
Bredde 1040

Højde 940

For at få farven flytter du musen ud i billedet. Den er nu en pipette  
Finder en grøn farve der matcher og klikker  
Nu er farven så valgt

Tryk Ok  
Her så hele rammen sat på.  
Først den hvide og så den grønne



Man kan så vælge yderligere at sætte grønne streger hvor billederne er sat sammen.

Man kan forsøge sig frem efter hvad man syntes.

Men man har nu en færdig collage som man nu kan gemme som et .jpg billede



# Vejledning til Photofiltre nr.189

Side 9

Sætte forskellige billeder sammen til collage

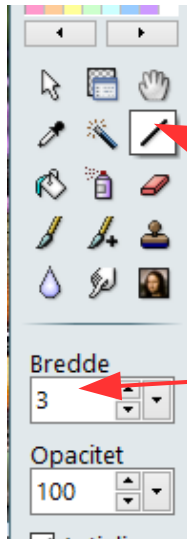

Her er så et eksempel, hvor jeg har lavet streger i en lysere grøn farve end den yderste grønne ramme

Bredden på rammen er 3

Herunder det færdige billede

