

Vejledninger til PhotoFiltre side 10

Forhåndsindstillinger i Photofiltre

Man kan med fordel lave nogle forhåndsindstillinger i programmet som skal være standard hver gang man skal gemme et foto.

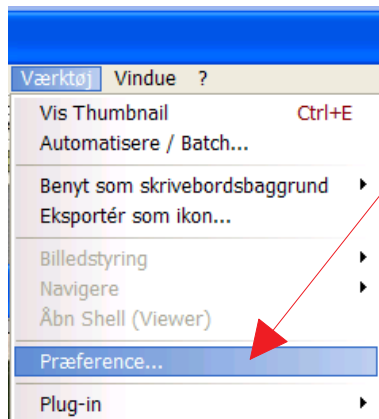

Gå op i menuen VÆRKTØJ og ned til PRÆFERENCE så får du et lille vindue frem

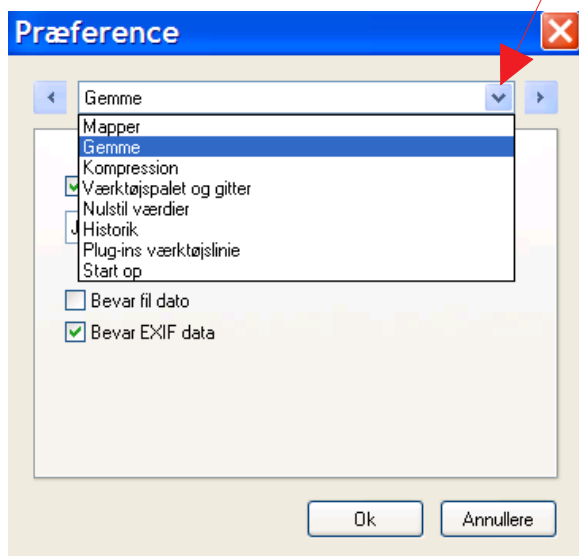

Hvis du trykker på den lille pil får du flere muligheder.

De mest praktiske at indstille er KOMPRESSION og GEMME

Under GEMME indstiller du det til JPEG(*.jpg) så vil filformatet du skal gemme i altid stå som JPG

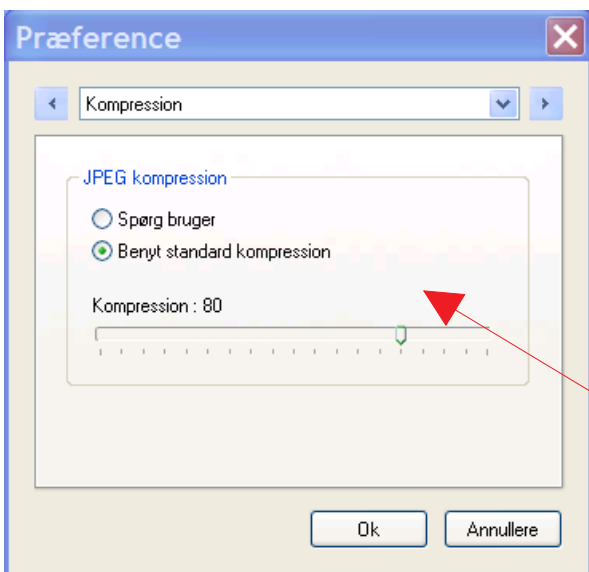
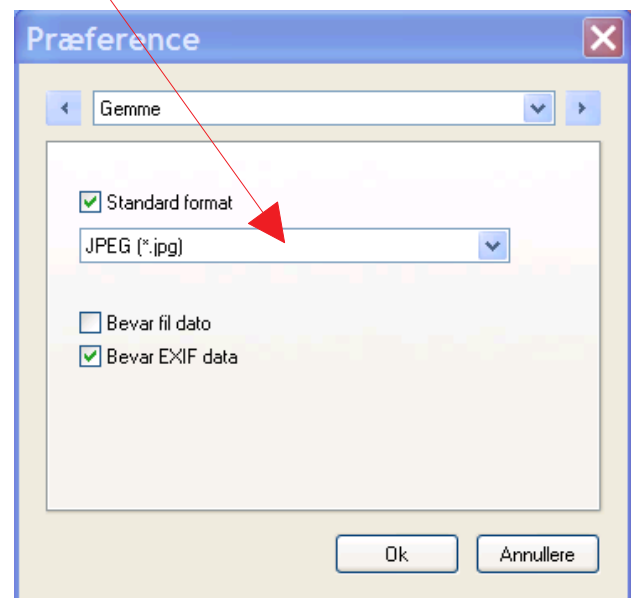

Under KOMPRESSION kan man indstille skyderen så der kommer til at stå 80. Det betyder at filen fylder lidt mindre uden at billedet bliver forringet.