

Vejledninger til PhotoFiltre side 81

Rette "tøndefortegning" op på et foto side 1



Når man bruger fuld vidvinkel på et kamera, får man det man kalder "tøndefortegning". Det kan IKKE undgås. Det er især ved bygninger at man tydeligt kan se det.

På de lodrette røde streger jeg har sat på, ses det tydeligt. I venstre side hælder det mod midten, og i højre side også mod midten.

Store dyre fotoprogrammer som Photoshop har værktøj til at rette dette op. Men det lille gratis Photofiltre kan faktisk også gøre det.

Det første jeg gør er at rette lidt på horisonten.

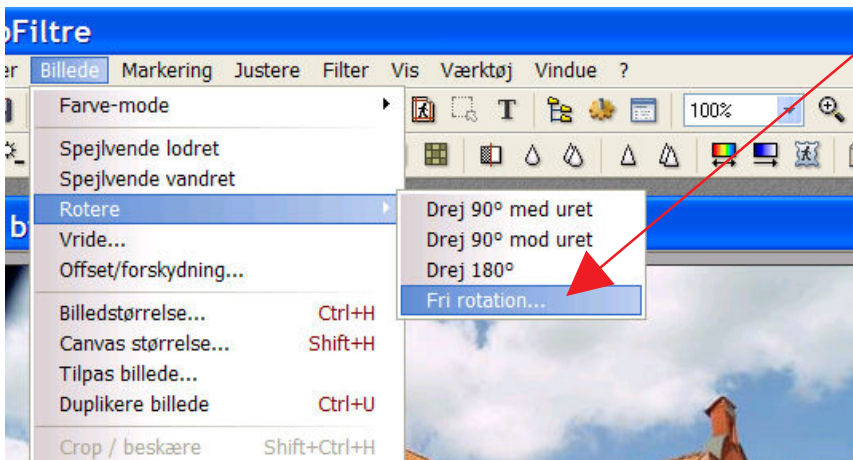

Her går jeg op i menuen Billede og ned til ROTERE og Fri rotation

Da billedet skal rettes mod højre skriver man 1



Vejledninger til PhotoFiltre side 81

Rette "tøndefortegning" op på et foto side 2



Nu kan man se på de hvide kanter at billedet er rettet lidt op

Nu skal der så gøres noget ved tøndefortegningen.

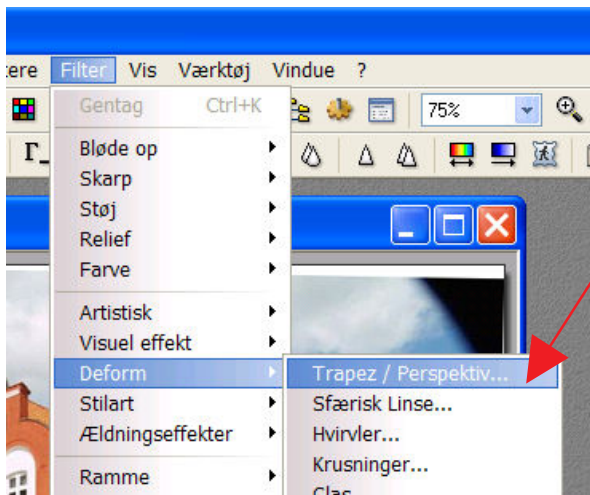

Gå op i menuen FILTER ned til DEFORM og vælg "Trapez/ perspektiv"



Du får nu dette lille vindue frem

Vejledninger til PhotoFiltre side 81

Rette "tøndefortegning" op på et foto side 3



Nu prøver man på at justere disse skydere. Her må man prøve sig frem. Men denne indstilling gav dette resultat

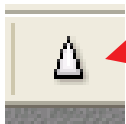
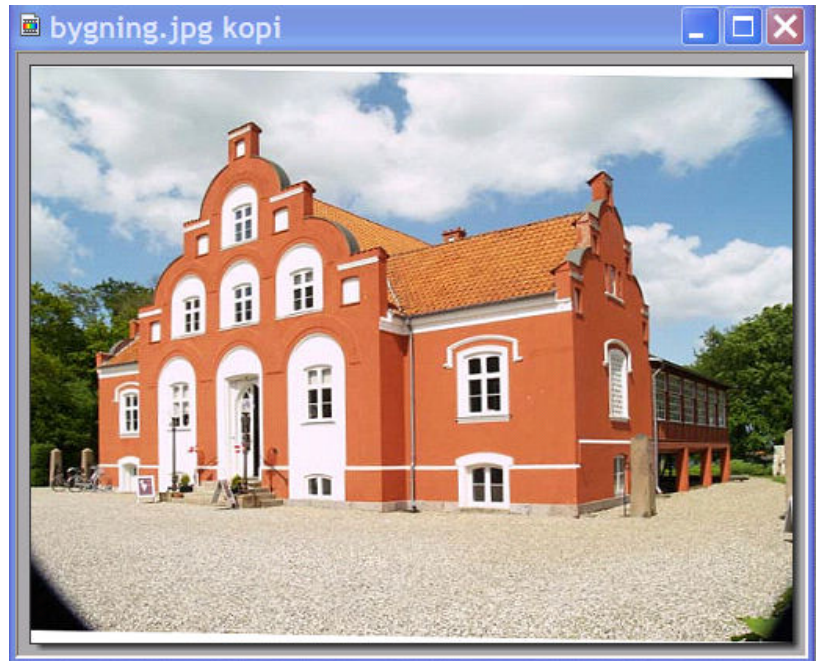

Tryk så på denne ikon foroven, som lige giver billedet skarphed igen. Du skal også lige beskære billedet så de sorte hjørner kommer væk

FØR

EFTER

