

Vejledning til Photofiltre nr.144

Side 1

Lægge sne på et foto med en maske - samt lægge pynt på



Man kan selv lave f.eks. julekort med sne på, samt andet pynt. Har du et flot vinterbillede med sne på – kan du lave det endnu flottere. Billedet jeg bruger er reduceret til 900 x 600 pixels

Du skal så lige først hente en fil – en såkaldt maske der hedder PF-Snowflake



Denne maske kan du hente på min hjemmeside under Vejledninger og Plugins. Nederst på denne side er der link og vejledning.

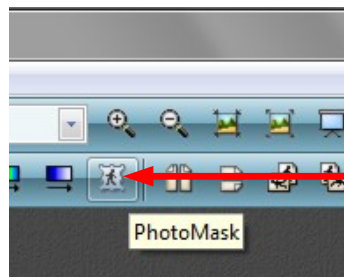

Når du har lagt masken ind i mappen kan du begynde. Åbn dit billede. Klik så på denne ikon foroven PhotoMask

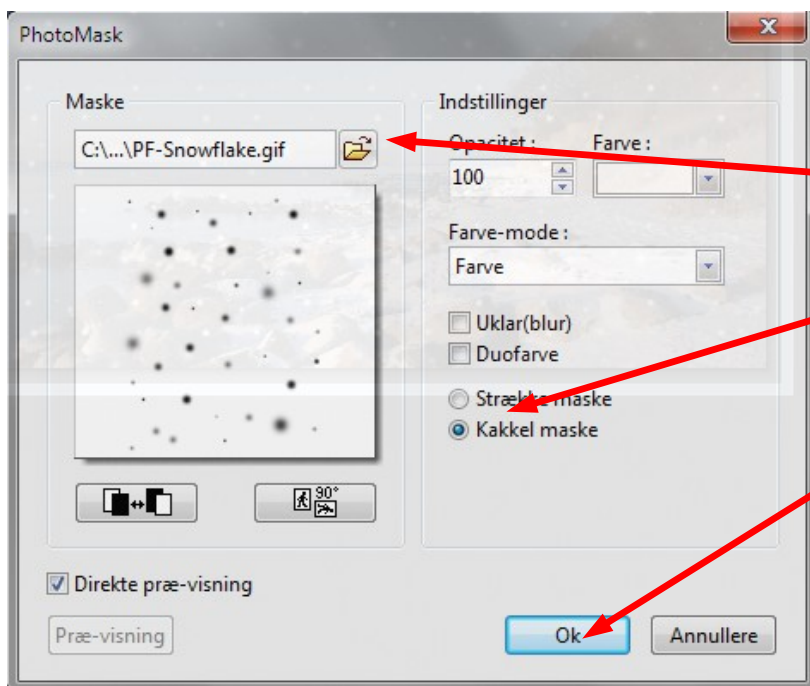

Klik på den gule mappe og i vinduet der kommer frem vælger du masken PF-Snowflake.gif

Sæt hak ved Kakkemaske så bliver snevejret mere tydeligt

Tryk så ok

Vejledning til Photofiltre nr.144

Side 2

Lægge sne på et foto med en maske - samt lægge pynt på

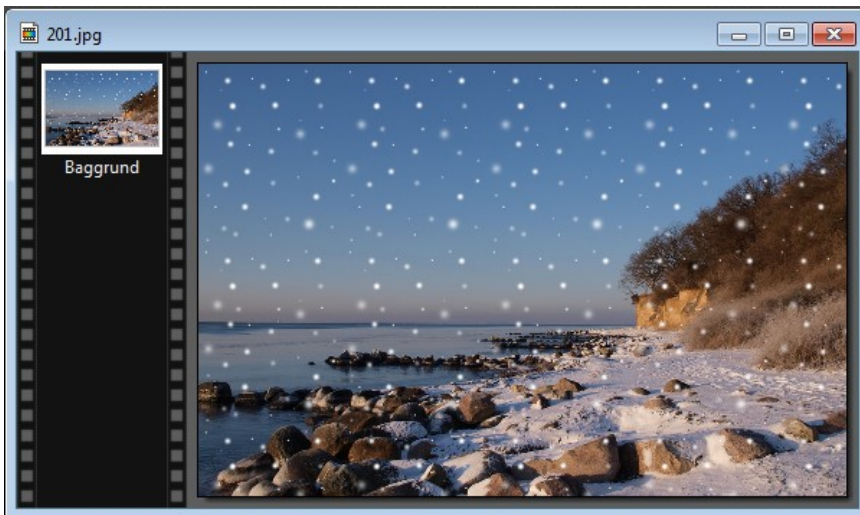

Nu er det blevet snevejr på dit foto.

Man kan nu yderligere lægge tekst på.

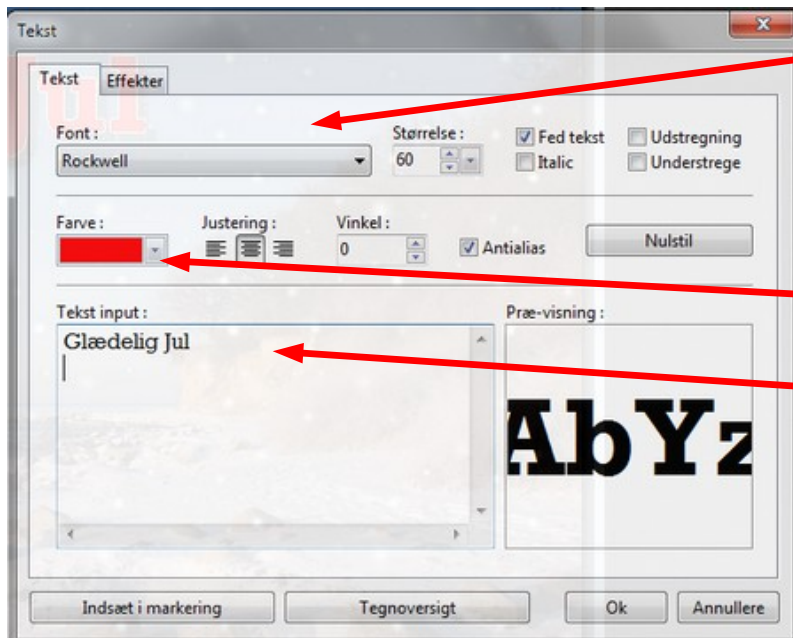

Vælg en skrift du syntes passer. Her har jeg valgt skriften Rockwell i størrelsen 60 pkt.

Men du har måske andre skrifttyper DU kan bruge

Der er så valgt rød farve på skriften.

I feltet kan du skrive din tekst

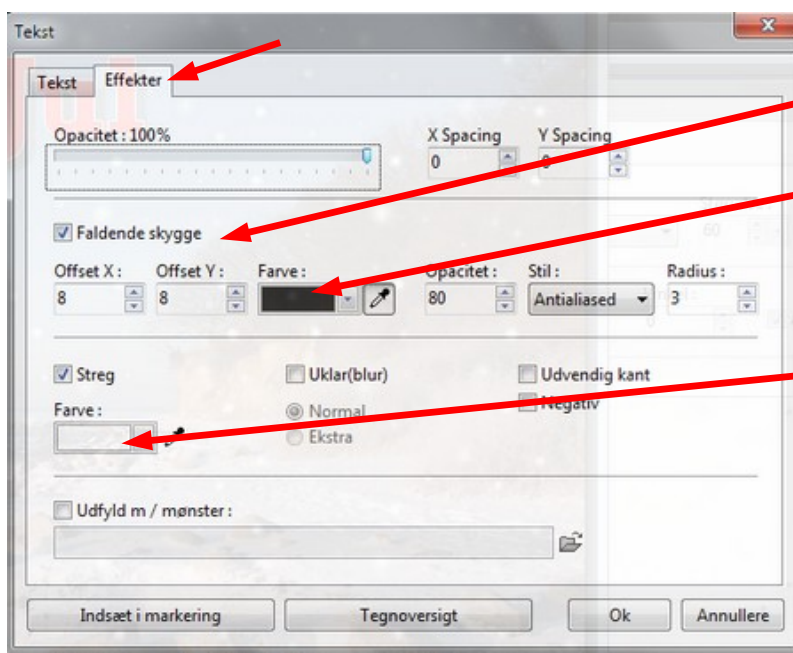

I fanebladet Effekter er sat hak ved Faldende skygge.

Skyggen er mørkegrå

Ved streg er der også hak. Her er valgt Hvid farve

Vejledning til Photofiltre nr.144

Side 3

Lægge sne på et foto med en maske - samt lægge pynt på



Nu er der så kommet tekst på. Rød skrift med hvid kant samt skygge.

Man kan nu yderligere pynte med clipart/tegninger fra nettet.

I Google kan du skrive "julepynt"

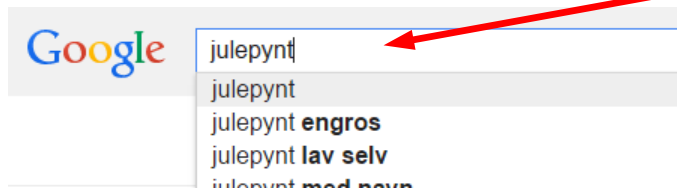

Så kommer dette frem hvor du kan trykke på linket Billeder af julepynt

Billeder af julepynt



Flere billeder af julepynt

Du får nu en hel side frem med julepynt.

Da det kun er små billeder vi skal bruge trykker du nu på

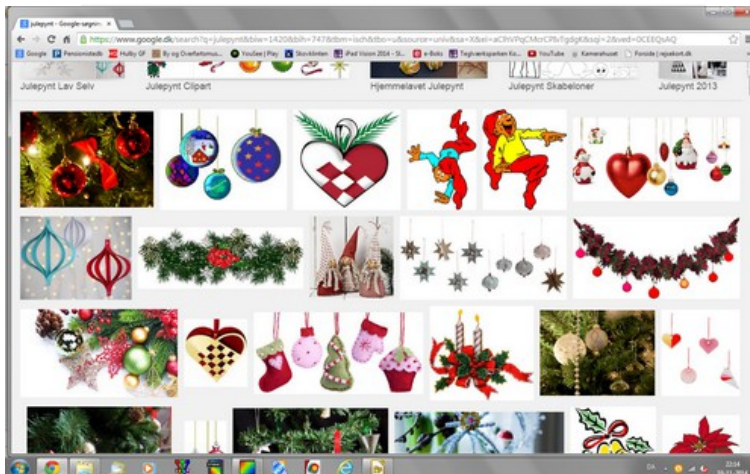

PrtScrn (print screen) tasten.

Så kopieres hele siden til udklipsholderen

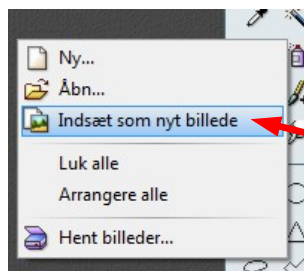

Nu vender du tilbage til fotoprogrammet. Finder et tomt sted.

Her højre klikker du og vælger Indsæt som nyt billede

Vejledning til Photofiltre nr.144

Side 4

Lægge sne på et foto med en maske - samt lægge pynt på

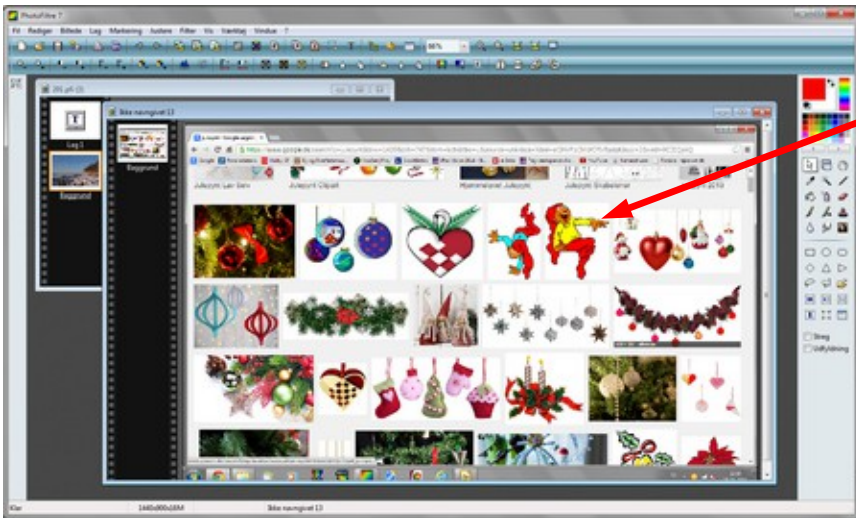

Nu har du så hele skærbilledet inde i fotoprogrammet og kan nu kopiere noget af det du vil pynte med.

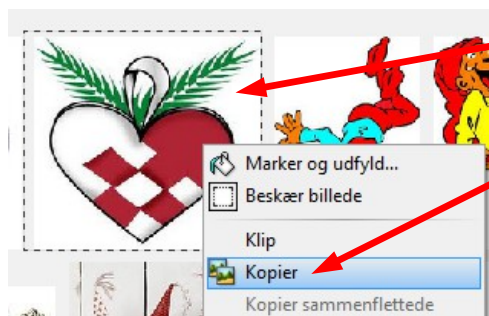

Her har jeg nu masket hjertet af som jeg vil bruge. Jeg højre klikker så inde i masken og vælger kopier.

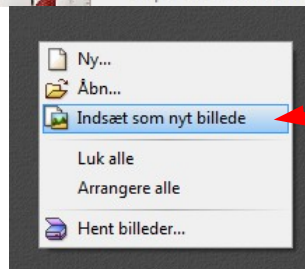

Højreklik nu et tomt sted og vælg. Indsæt som nyt billede

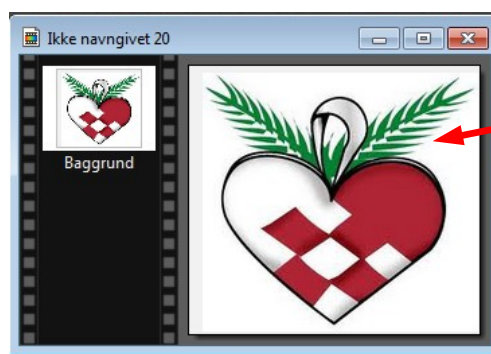

Nu er billedet så indsat i fotoprogrammet som et enkelt billede. På den måde kan man kopiere én ting ad gangen og til sidst ha' flere billeder at sætte ind på snebilledet.

Vi skal nu ha' billedet lavet så vi kan bruge det til at indsætte på det store billede.

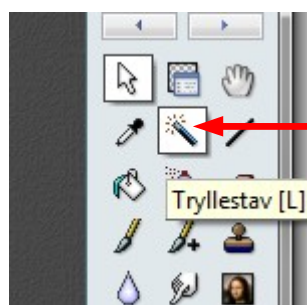

Klik på tryllestaven i højre side

Vejledning til Photofiltre nr.144

Side 5

Lægge sne på et foto med en maske - samt lægge pynt på.



Før nu musen ind i det hvide på billedet udenom hjertet. Musepilen bliver nu til en tryllestav.

Klik så med musen så vil der være en grøn ramme rundt om hjertet og i kanten.

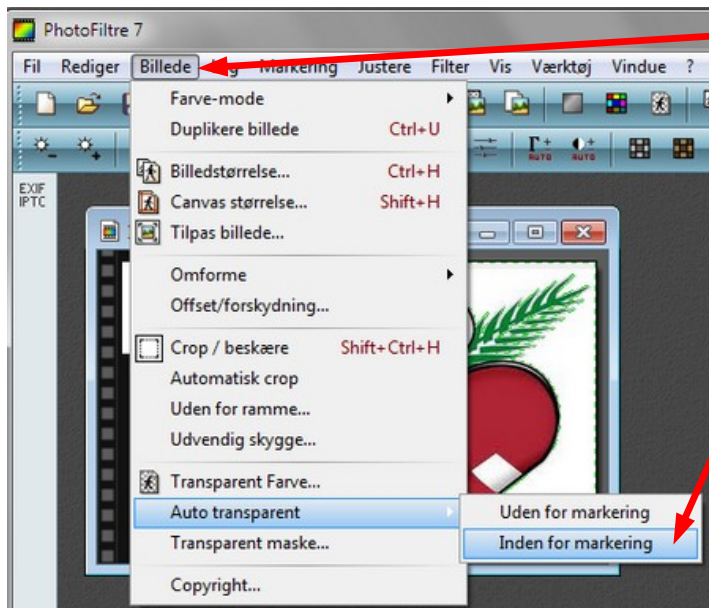

Nu skal du op i menuen Billede og ned til Auto transparent og vælg så Inden for markering

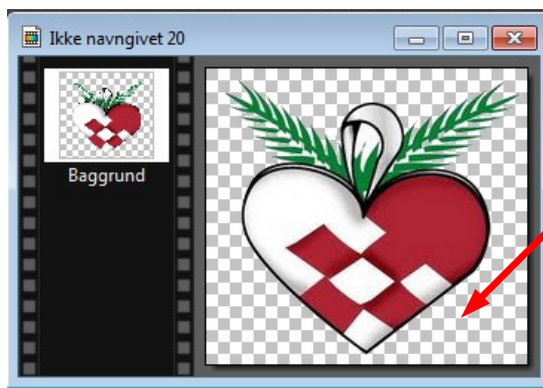

Du vil nu se at baggrunden er ternet. Det betyder at det er gennemsigtigt.

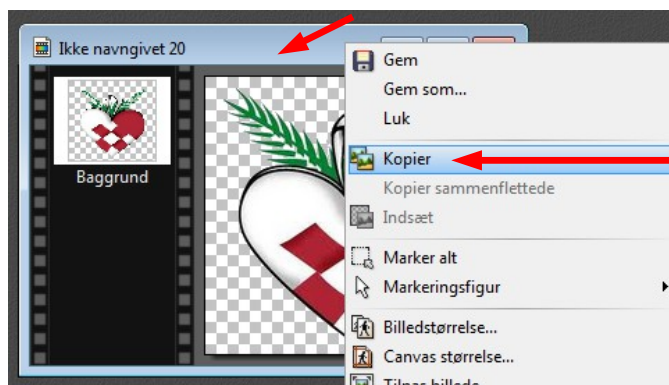

Nu højre klikker du på den blå ramme i toppen. Og i menuen vælger du Kopier

Vejledning til Photofiltre nr.144

Side 6

Lægge sne på et foto med en maske - samt lægge pynt på.

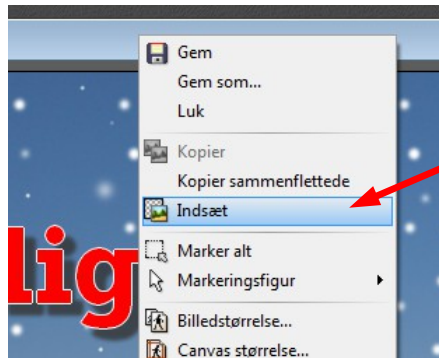

Aktiver nu fotoet med sne og tekst.
Højreklik på den blå bjælke og vælg Indsæt



Nu er selve hjertet så sat ind på snebilledet uden baggrunden.

Sådan kan man fortsætte med at finde flere clipart på nettet – lave enkelt billeder med gennemsigtig baggrund og indsætte det på det store foto.

Vigtigt !

Det er ikke alle clipart man kan gøre det med. Selve billedet skal være lukket i kanten som hjertet. Herunder fotoet med flere clipart sat ind

